Unified-E Direkt-Lizenz

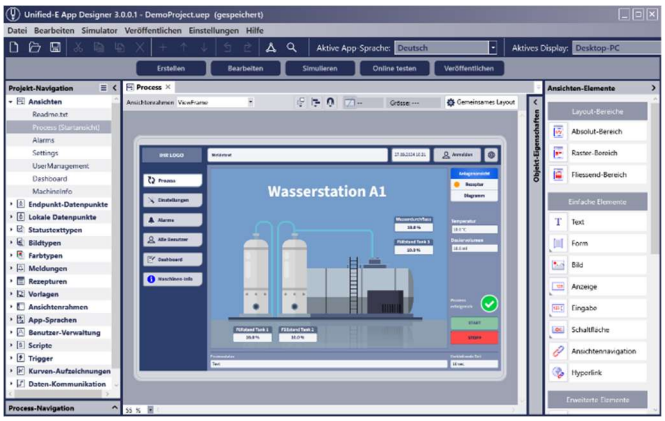

Die Unified-E Direkt-Lizenz ist die ideale Lösung für Maschinen und Anlagen mit einem einzelnen Bediengerät und bietet maximale Effizienz zu einem attraktiven Festpreis. Sie umfasst die Nutzungsrechte für die HMI-Visualisierungssoftware Unified-E, die aus mehreren Programmen besteht und die Konfiguration sowie den Betrieb von Bedien-Apps ermöglicht. Mit dem Unified-E App Designer erstellen Sie Ihre Bedien-Apps, die anschließend über den Unified-E App Client auf genau einem Bediengerät laufen, das durch die Lizenz aktiviert wird. Mit der universellen Rezepturverwaltung sind Bedienoberflächen für FDA-konforme Maschinen (FDA 21 CFR Part 11) realisierbar.

Die Direkt-Lizenz erlaubt die direkte Kommunikation zwischen Bediengerät und Steuerungen, ohne dass ein Gateway- oder Web-Server benötigt wird. Das Bediengerät nutzt dabei den Unified-E App Client, um mit nativen Protokollen mit den Endpunkten zu kommunizieren. Dank der Verfügbarkeit des Unified-E App Clients für Android und iOS eignet sich diese Lizenz auch ideal für Android- und iOS-basierte Bediengeräte.

Nach der Lizenzaktivierung können beliebig viele Apps auf dem lizenzierten Gerät verwendet werden, wobei die Anzahl der Endpunkte oder Datenpunkte lediglich durch die Hardwarekapazität begrenzt ist. Software-Updates und neue Funktionen sind in der Lizenz inbegriffen, und ein einmaliger Lizenztransfer auf ein Ersatzgerät ist innerhalb von fünf Jahren möglich.

Spezifikation

Produktname	**Unified-E Direkt-Lizenz**
Produkt-ID	UE-DIL-02-000 Artikelnummer: 10102000
Lizenzart	Einmalzahlung, Lizenz für ein Bediengerät bestimmt
Software-Umfang	Die Lizenz berechtigt zur Nutzung des Unified-E App Designers zur Konfiguration von Bedien-Apps. Sie ermöglicht die Verwendung der erstellten Bedien-Apps auf einem festgelegten Bediengerät (hardwaregebundene Lizenz)
Gültigkeitsdauer	Laufzeit an Lebensdauer des Bediengeräts gekoppelt, 2x übertragbar in den ersten 10 Jahren
Unterstützte Plattformen	Für Unified-E App Client (Unified-E App): ab iOS 12, ab Android 6.0, ab Windows 10 Für Unified-E App Designer: ab Windows 10
Systemanforderungen	Systemanforderung abhängig vom Umfang der Konfiguration
Enthaltene Funktionen	Siehe www.unified-e.com, alle Unified-E App Designer-Funktionen verfügbar
Software-Updates	Während der gesamten Nutzungsdauer sind Software-Updates inklusive
Software-Download	https://unified-e.com/de/downloads.html
Testmöglichkeit	Kostenlose Testphase: 48 Stunden für Entwicklungs- und Testzwecke auf beliebigen Bediengeräten möglich
Support	Basis-Support für technische Fragen in den ersten 2 Jahren nach Kauf, Wichtige Fehlerbehebungen sind in der jeweils neuesten Softwareversion verfügbar Kontakt: support@unified-e.com
Lizenzvereinbarung	https://unified-e.com/de/licenseagrreement.html
Lizenzschlüssel registrieren	Der Lizenzschlüssel wird nach dem Kauf über einen Händler per E-Mail bereitgestellt. Folgen Sie den Anweisungen der E-Mail zum Registrieren und Aktivieren der Lizenz für ein bestimmtes Bediengerät